

管制藥品管理委員會查核基準草案試辦
標竿主題(三)

非癌症慢性頑固性疼痛病人長期使用
成癮性麻醉藥品列報個案審查及管理

義大醫療財團法人義大醫院
報告者: 藥劑部 賴慧娟副主任



管制藥品相關標準作業完整且每年審閱

衛生福利部食品藥物管理署之管制藥品使用管理相關規定及
醫師為非癌症慢性頑固性疼痛病人長期處方成癮性麻醉藥品注意事項

L1-067 疼痛管理之政策
L2-019-A 管制藥品管理委員會組織規程
L2-021-A 管制藥品管理辦法

L3-396 非癌症慢性頑固性疼痛病人長期處方成癮性麻醉藥品作業準則

每年至少審閱一次

非癌症慢性頑固性疼痛病人長期處方成癮性麻醉藥品作業流程

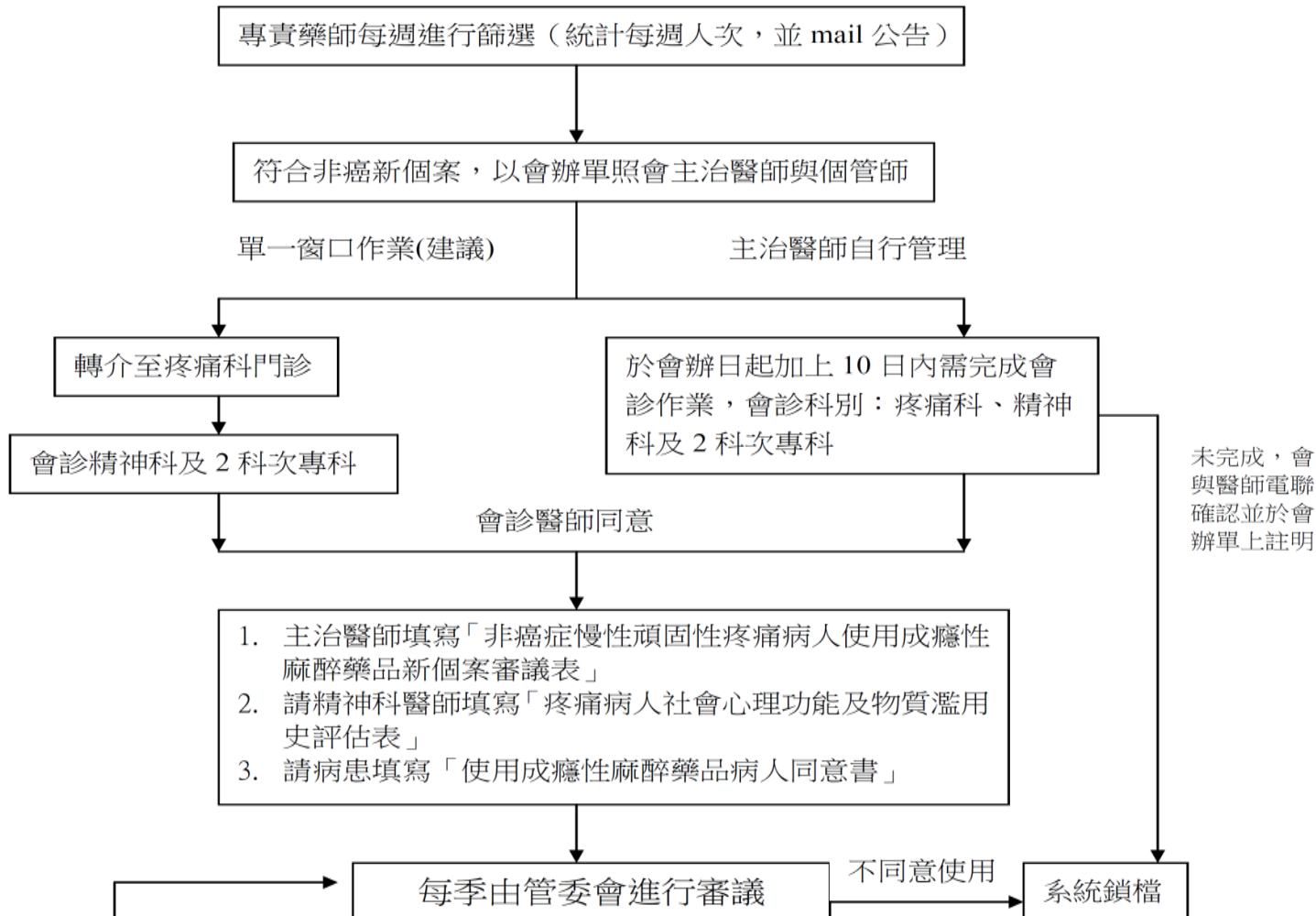

1. 審查:

遵循迴避及保密原則進行個案審查。

2. 新列報個案:

安排於委員會最近議程中進行審查及討論，邀請主治醫師列席報告。

3. 已列報管理舊個案:

委員會召開前一個月由各委員進行事前審查，檢附列報個案最近一季就診與用藥紀錄及主治醫師意見，各委員依據診斷適切性、疾病進展進度、用藥合理性及未來治療建議四個面向進行評估。

4. 疑義個案:

委員會中進行再審議，主動邀請處方醫師列席報告。

5. 列報個案審議結果:

皆於委員會中報告並達成決議。

6. 會議討論及決議完整記載於會議記錄。

會議記錄函送TFDA



函送TFDA

TFDA回函

管委會追蹤列報

義大醫療財團法人義大醫院 函

地址：824 高雄市燕巢區義大一路1號
 承辦人：賴惠娟
 聯絡電話：07-6150011 轉 2002
 電子郵件：ed100224@edah.org.tw

受文者：衛生福利部食品藥物管理署

送別：普通件
 發文日期：中華民國 106 年 05 月 02 日
 發文字號：義大醫院字第 10600815 號
 密等及解密條件：普通

附件：附件一：管制藥品管理委員會新個案審議表 3 例
 附件二：106 年度第一季管制藥品管理委員會議紀錄
 附件三：非癌症慢性頑固性疼痛病人長期使用麻醉藥品新個案列表表 3 例
 附件四：非癌症慢性頑固性疼痛病人長期使用麻醉藥品舊個案評估表 55 例

主旨：檢送非癌症慢性頑固性疼痛病人長期使用麻醉藥品新舊個案審查資料，請 鑒核惠復。

說明：

- 依本院 106 年第一季管制藥品委員會審查結果，第一季管委會新增非癌症慢性頑固性疼痛病人長期使用麻醉藥品個案 3 例(2 月新增個案 [redacted]；新個案審議表如附件一)，經 106 年度第一季管制藥品管理委員會討論決議內容如附件二，依決議內容完成非癌症慢性頑固性疼痛病人使用成癮性麻醉藥品新個案列表表，如附件三。
- 本院截至 106 年 3 月底共有 55 例舊個案(含 2 月新增個案共 2 例；不含 3 月新增個案 1 例)。上述舊個案經管委會逐案審核並決議結果，內容詳載於 106 年義大醫院第一季管制藥品委員會舊個案決議表，如附件四。
- 第一季管制藥品委員會討論舊個案中 [redacted] 停止使用成癮性藥品並排除列管名單。
- 綜合上述，本院截至 106 年第一季非癌症慢性頑固性疼痛病人長期使用麻醉藥品個案共 53 例。

衛生福利部食品藥物管理署 函

檔 號：
 保存年限：
 地址：11561 臺北市南港區昆陽街161-2號
 聯絡人：黃詔威
 聯絡電話：02-27877623
 傳真：02-26531180
 電子信箱：biaowe@fda.gov.tw

受文者：義大醫療財團法人義大醫院

發文日期：中華民國106年8月25日
 發文字號：FDA管字第1061800644號
 送別：普通件
 密等及解密條件或保密期限：
 附件：

主旨：貴院列報非癌症慢性頑固性疼痛病人長期使用成癮性麻醉藥品新個案共3案，經提本署「醫療使用管制藥品審核會」106年第2次會議審議，詳如說明，復請查照。

說明：

- 復貴院106年5月2日義大醫院字第10600815號函。
- 貴院所報新個案，會議決議如下：
 - [redacted] 案，同意貴院提報使用之麻醉藥品，定期追蹤。
 - [redacted] 案，同意其使用麻醉藥品，惟應減少使用麻醉藥品劑量，改為口服或貼片劑型，建議會診胰臟專科、疼痛科、精神科、營養師及社工系統共同照護，嘗試併用antidepressants及anticonvulsants等藥品，配合積極戒菸、戒酒及飲食衛教，並評估施行神經阻斷術(nerve block)或外科手術治療之可能性，逐漸減少使用量，定期追蹤。
 - [redacted] 案，同意貴院提報使用之麻醉藥品，建議配合transcutaneous electrical nerve stimulation (T

追蹤事項

- 106年第二季管委會會議紀錄及新舊個案審議表已於106/07/26函送TFDA
- 藥品Fentanyl 200mcg/buccal soluble film tablet 暫時缺藥中，待恢復供藥再公告通知
- 106年第一季管委會決議同意使用個案 [redacted] [redacted]，已於106年8月回覆函同意使用
- TFDA來函通知:提供使用Morphine 20mg/amp LOT.1040902及LOT.1050101的病人處方與使用紀錄，已於106/09/25回傳資料

成癮性管制藥品之非列管個案進行e化系統管控機制(1)

每周系統自動篩出不符合名單

【中藥局統計資料】

中醫每日處方統計查詢 中醫藥導覽點擊查詢

【管制麻醉藥品】

☒ 非癌名單維護 非癌名單用藥記錄下載 非癌症病患管制藥品

列印條件

查詢日期： 1060516

報表說明：

- 以查詢日期回推90天，用藥期間落在查詢日期區間的非癌症病患之管制藥
- 名單為“連續用藥超過14天”或“三個月內間歇使用累計超過28天”
- 排除癌症病患診斷碼之粗碼：
 - ICD9：140-208、230-234
 - ICD10：C00-C96、D00-D09、D37-D49

藥品學名	劑型	姓名	性別	醫師日期	開單日期	天數	劑量	用法	總量	醫診科別	醫師	診斷一	診斷二	診斷三
Codaine 30mg/tab	1221	柯●奇	男	1060418	1060418	14	1	TID	42	耳鼻喉科	柯●奇	胃食道逆流性食道炎	血管舒張性鼻炎	
Codaine 30mg/tab	1221	柯●奇	男	1060502	1060502	14	1	TID	42	耳鼻喉科	柯●奇	胃食道逆流性食道炎	血管舒張性鼻炎	
Morphine sulfate 15mg/tab	4051	李●海	男	1060314	1060314	14	1	Q4H	84	神經科	李●海	痛風性關節炎	其他診斷	未明原因性其他傳染性外耳炎
Morphine sulfate 15mg/tab	4051	李●海	男	1060407	1060407	14	1	Q4H	84	神經科	李●海	痛風性關節炎	其他診斷	未明原因性其他傳染性外耳炎
Morphine sulfate 15mg/tab	9501	譚●瑛	男	1060213	1060213	14	1	Q4H	56	神經科	譚●瑛	慢性阻塞性肺部疾病	糖尿病及其併發症	糖尿病及其併發症
Morphine sulfate 15mg/tab	9501	譚●瑛	男	1060313	1060313	14	1	Q4H	84	神經科	譚●瑛	慢性阻塞性肺部疾病	糖尿病及其併發症	糖尿病及其併發症
Morphine sulfate 15mg/tab	9501	譚●瑛	男	1060410	1060410	14	1	Q4H	84	神經科	譚●瑛	慢性阻塞性肺部疾病	糖尿病及其併發症	糖尿病及其併發症
Codaine 30mg/tab	9791	余●遠	女	1060422	1060422	7	1	TID	21	胸腔外科	余●遠			
Codaine 30mg/tab	9791	余●遠	女	1060429	1060429	14	1	TID	42	胸腔外科	余●遠			過敏性鼻炎

電子會辦該醫師

義大醫院 電子會辦單

單號： GEP20171008 類別： 速件 密件： 普通

核日期： 2017-05-0

主旨： 敬會 吳維喬醫師說明有關非癌症慢性頑固性疼痛個案使用成癮性麻醉藥品之處理

說明：

- 依據衛生福利部食品藥物管理署管制之「醫師為非癌症慢性頑固性疼痛病人長期處方成癮性麻醉藥品注意事項」，若病人需長期使用（指連續使用超過十四日或間歇使用於三個月內累計超過二十八日）成癮性麻醉藥品應進行會診及通報列管。如附件一。
- 經系統篩選符合非癌症慢性疼痛個案使用成癮性麻醉藥品，醫師 [] 79093) 為需列管通報「衛生福利部食品藥物管理署」之新個案。如附件二使用成癮性麻醉藥品之藥歷。
- 依本院非癌症慢性頑固性疼痛病人長期處方成癮性麻醉藥品作業準則，非癌症慢性頑固性疼痛之新個案需轉介疼痛科門診及精神科門診評估個案是否適用長期管制藥之使用，並建議由疼痛科進行單一窗口個案管理與列報（如附件三）。若為止咳使用Codeine 30mg/Tab，請依藥物食品管理署規定，非癌症患者連續使用請勿超過14天，因藥物食品管理署每年仍會進行資料搜尋，若是異常天數處方行為仍會來函醫院要求主治醫師解釋，故若用於止咳建議可以處方Consrine syrup 120ml/bot (codeine 0.48mg/ml) 取代。
- 若為長期使用麻醉藥品之病人，請轉介至疼痛科門及精神科門診評估個案是否適用長期麻醉藥品之使用，請於106/5/12前完成會診，若未完成會診作業將以系統進行鎖檔無法開立成癮性麻醉藥品。
- 敬請配合。

簽辦人	簽辦日期	部門	行動分機
賴 [] 副技術主任	2017-05-02	藥劑部	257012

簽核者	簽核日期	狀態	意見
藥劑部 賴 [] 醫技部部長	2017-05-12	確認	感謝配合政策執行。
胸腔外科 吳 [] 主治醫師	2017-05-11	確認	依藥劑部建議開處方或轉介至疼痛科及精神科門診評估。

 義大醫院 電子會辦單		呈核日期： 2016-11-15			
單號：	GEP20162226	速別：	速件	密件：	普通
主旨： 敬會 陳鍾岳醫師說明有關非癌症慢性頑固性疼痛個案使用成癮性麻醉藥品之處理					
說明： 1. 依據衛生福利部食品藥物管理署管制之<醫師為非癌症慢性頑固性疼痛病人長期處方成癮性麻醉藥品注意事項>，若病人需長期使用（指連續使用超過十四日或間歇使用於三個月內累計超過二十八日）成癮性麻醉藥品應進行會診及通報列管。如附件一。 2. 經系統篩選符合非癌症慢性疼痛個案使用成癮性麻醉藥品，醫師有 <input type="text" value="3829"/> 為需列管通報「衛生福利部食品藥物管理署」之新個案。如附件二使用成癮性麻醉藥品之藥歷。 3. 依本院非癌症慢性頑固性疼痛病人長期處方成癮性麻醉藥品作業準則，非癌症慢性頑固性疼痛之新個案需轉介疼痛科門診及精神科門診評估個案是否適用長期管制藥之使用，並建議由疼痛科進行單一窗口個案管理與列報（如附件三）。若為止咳使用Codeine 30mg/Tab，請依藥物食品管理署規定，非癌症患者連續使用請勿超過14天，因藥物食品管理署每年仍會進行資料搜尋，若是異常天數處方行為仍會來函醫院要求主治醫師解釋，故若用於止咳建議可以處方Consrine syrup 120ml/bot (codeine 0.48mg/ml) 取代。 4. 若為長期使用麻醉藥品之病人，請轉介至疼痛科門及精神科門診評估個案是否適用長期麻醉藥品之使用，請於105/11/25前完成會診，若未完成會診作業將以系統進行鎖檔無法開立成癮性麻醉藥品。 5. 敬請配合。					
簽辦人		簽辦日期		部門	
賴 <input type="text" value="..."/> 副技術主任		2016-11-15		藥劑部	
簽核者		簽核日期		狀態	
藥劑部 項 <input type="text" value="..."/> 醫技部長		2016-11-22		確認	
呼吸胸腔內科 陳 <input type="text" value="..."/> 主治醫師		2016-11-21		確認	
麻醉部 張 <input type="text" value="..."/> 副技術主任		2016-11-17		確認	
				知悉	
				意見	
				此病患為新診斷肺癌病人 應符合使用條件	
				知悉	

●1-3級麻醉性管制藥品且無適應症使用

連續使用超過十四日或間歇使用於三個月內累計超過二十八日，會由**系統自動通報**，專責藥師以電子會辦單**照會醫師**說明。

●異常使用之個案後續追蹤機制

依非癌症慢性頑固性疼痛病人長期處方成癮性麻醉藥品作業流程，轉由單一窗口疼痛科看診，若未轉診及收案仍持續持續異常開立處方，則由**系統進行鎖檔管控**。

成癮性管制藥品之非列管個案進行e化系統管控機制(2)

系統管制禁止開立



批價代碼: KMORPH2 料號: KMORPH2 健保代碼: AC42534100 料位號: M04 生效日期: 104-02-01 藥包碼:

學名/成份: Morphine 30mg/CR tab 保險申報 自費項目 事先核覆 限

商品名: M...

病歷號	病患姓名	病患生日	取消	維護人員
022	潘	033	<input type="checkbox"/>	2012/
022	林	021	<input type="checkbox"/>	2014/
022	李	028	<input type="checkbox"/>	2012/
022	黃	064	<input type="checkbox"/>	2017/
023	林	070	<input type="checkbox"/>	2013/
027	方	047	<input type="checkbox"/>	2014/
034	曾	043	<input type="checkbox"/>	2015/
037	許	058	<input type="checkbox"/>	2014/
055	彭	056	<input type="checkbox"/>	2013/
056	洪	081	<input type="checkbox"/>	2014/
057	蔡	064	<input type="checkbox"/>	2015/
060	曾	063	<input type="checkbox"/>	2015/
068	邱	067	<input type="checkbox"/>	2013/
069	蘇	055	<input type="checkbox"/>	2013/

新增 儲存 關閉

單位: 片 劑數: 10.00 具危害特性藥物

藥癮限制

醫令開方限制開立



【重大醫病】門診醫病查詢系統 -- 門診醫病醫令(OPDR01) 1060810-1

ITD-NB-004 資訊室醫師 ITD-NB-004 106/08/24 14:38:29

看診號 002 ? 病歷號 0000045 ID No G201297480 刪 ICD10 診斷名稱 (紅色字為病人之重大傷病) 主次

姓名 資潤 四五一 生日 090-09-16 優待

身份 健保 卡 IC 重大傷病 N 過敏 Y

給付類別 普通疾病 部分負擔 門診部份負擔(區域)

回診別 轉入院所

刪除 藥品名稱 (紅色字為高警訊藥) 劑量 單位 用法 天 途徑 總量 單位注自 常外 肝腎健食

檢核 2 藥劑 部份負擔 0

系統訊息

全制 劑連 其餘 醫令 數量 自費否 成數 自付額

100 N 健保申報 100

Morphine 10mg/ml/amp
此藥已在藥癮名單中，禁開此藥！
若有疑問，請洽藥劑部

確定

Ditto 上次 藥品 處術 檢驗 預約掛號 暫存全刪 暫存 完成 試診摘要 關閉畫面 EMR
 Ditto 其他 放射 抹檢 病理檢驗 預開住院 退掛 衛教指導+ 不存離開 就診記錄 癌症中心+ 轉診
 IC卡過卡 R 復健 手術採檢 針扎檢驗 儀輸血 子技中心 處方箋重印 社工照會 事前審查 PACS審查 ADR
 IC卡功能+ 療程+ 呼吸治療 PACS HERS 報告查詢+ 試辦計畫+ 調閱病歷 用藥安全+ 診斷書 國語

疑似非癌病人長期使用成癮性麻醉藥品之用藥個案監測與追蹤處理

非癌病人長期使用成癮性麻醉藥品之用藥個案監測與追蹤處理

		2015年				2016年				2017年	
		第一季	第二季	第三季	第四季	第一季	第二季	第三季	第四季	第一季	第二季
用藥電子照會個案		14	4	5	4	2	8	3	1	2	8
追蹤處理	限制開立	7	0	1	0	0	0	1	0	0	1
	改處方或未再開立	5	3	3	3	2	8	2	0	2	4
	補癌症診斷	1	1	0	0	0	0	0	1	0	0
	轉介疼痛科或單一窗口列管	1	0	1	1	0	0	0	0	0	3

監測與追蹤處理

- 1.門診單一窗口-疼痛科進行個案管理與列報。
- 2.若不轉介則該主治醫師需協助病患，會診麻醉科(或疼痛科)及精神科，並於十個工作日內完成會診。**未完成會診程序，則由系統進行鎖檔。**
- 3.每季追蹤成癮性麻醉藥品用藥異常名單與處理。

新列報個案安排主治醫師於委員會列席報告

會議審查



委員意見



彙整決議



新個案列報表

非癌病人使用成癮性麻醉藥品列管個案管理系統

HIS系統中設有非癌使用成癮性
麻醉藥品管理系統專區

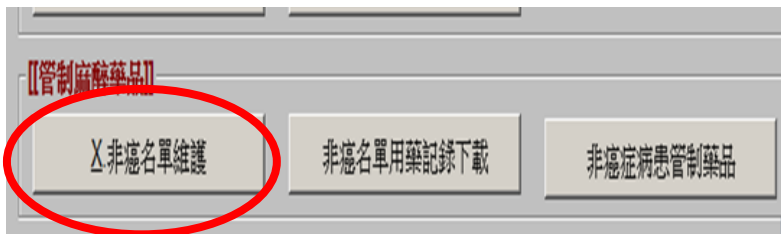

非癌收案列管個案明細

刪	病歷號	姓名	性別	出生日	精神科會診日期	106-11-17逾期	同意書填寫日期	106-11-17逾期
<input type="checkbox"/>			男		106-07-16	N	106-07-01	N
<input type="checkbox"/>			男		106-09-09	N	106-09-09	N
<input type="checkbox"/>			女		106-11-13	N	106-11-13	N
<input type="checkbox"/>			女		106-08-05	N	106-08-05	N
<input type="checkbox"/>			女		106-10-14	N	106-10-14	N
<input type="checkbox"/>			男		106-07-01	N	106-07-15	N
<input type="checkbox"/>			男		106-06-17	N	106-06-16	N
<input type="checkbox"/>			女		106-08-21	N	106-10-28	N
<input type="checkbox"/>			男		106-05-27	N	106-06-01	N
<input type="checkbox"/>			男		106-10-07	N	106-04-25	Y
<input type="checkbox"/>			男		106-07-01	N	106-07-01	N
<input type="checkbox"/>			男		106-05-15	Y	106-05-15	Y
<input type="checkbox"/>			男		106-07-31	N	106-07-31	N
<input type="checkbox"/>			女		106-06-03	N	106-06-03	N
<input type="checkbox"/>			男		106-09-20	N	106-09-16	N
<input type="checkbox"/>			女		106-06-10	N	106-06-10	N
<input type="checkbox"/>			男		106-09-23	N	106-10-02	N
<input type="checkbox"/>			女		106-04-17	Y	106-04-17	Y
<input type="checkbox"/>			女		106-10-14	N	106-10-13	N
<input type="checkbox"/>			男		106-06-26	N	106-06-26	N
<input type="checkbox"/>			男		106-09-23	N	106-09-23	N
<input type="checkbox"/>			女		106-07-10	N	106-07-10	N
<input type="checkbox"/>			男		106-08-14	N	106-08-14	N
<input type="checkbox"/>			男		106-09-16	N	106-09-02	N

非癌病人使用成癮性麻醉藥品 系統自動提醒醫師照會精神科及填寫同意書

警示訊息

親愛的Dr:
本病患依規定需每六個月定期重新照會精神科評估&填寫同意書!

確定

麻醉藥癮名單維護

101/04/23 17:02:08

病歷號: 0000123 一二三

病歷號	精神科 會診日期	同意書 填寫日期
0000123	--	100-12-10

儲存 **離開**

歷史記錄

病歷號	精神科 會診日期	同意書 填寫日期
0000123	--	100-12-10

注意
存檔時應有「精神科會診日期」!

確定

麻醉藥癮名單維護

101/04/23 10:55:25

病歷號: 0000123 一二三

病歷號	精神科 會診日期	同意書 填寫日期
0000123	101-04-20	100-11-01

儲存 **離開**

歷史記錄

病歷號	精神科 會診日期	同意書 填寫日期	異動人員	異動日期	異動時間
0000123	101-04-20	100-11-01	MIS	1010423	10:41:52
0000123	101-04-20	101-04-10	資訊醫師	1010420	16:44:17
0000123	101-04-20	101-04-20	MIS	1010419	14:31:54
0000123	101-04-19	101-04-19	MIS	1010419	14:14:47

非癌病人使用成癮性麻醉藥品 列管個案在醫囑開方系統警示機制

門診診間醫令(OPDP801)

ITD-NB-003 資訊室醫師 ITD-NB-003 98/02/20 08:36:02

看診號 001 病歷號 00 9 ID No G1 7

姓名 資 9 生日 32/12/05 優待

身份 健保 欠卡 卡序 IC 重大傷病 N 過敏 U

給付類別 普通疾病 部分負擔 門診部份負擔(區域)

回診別 轉入院所

一般 轉出院所

藥品名稱	紅(紅色字為高警訊藥)	次量	單位	用法	天	途徑	總量	單位	注	自	常	外	肝	腎	食	自
		1.00			4		0		N	N						

健保總藥價 0 藥價部份負擔 0

注意

 此個案為非癌症慢性頑固性疼痛病人，目前屬於單一窗口列管個案，請勿開立成癮性麻醉藥品

確定

全刪 刪

Do 上次	藥品															
Ditto 其他	放射															
IC卡就醫類別	R 復健	手術排程	針札檢驗	備輸血	退掛	處方箋重印	查詢事前審查	檢核交互作用	醫美排程							
IC卡功能選項	核醫	呼吸治療	照光	報告查詢	子抹中心	試辦計劃	就診記錄查詢	調閱病歷	ADR							

非癌病人長期使用管制藥品之個案審查與監測機制-**每季**完成**舊個案**審議

每季會前審議



有疑義個案提
至會議討論



委員意見
並投票



彙整決議

非癌病人長期使用成癮性麻醉藥品之TFDA列報個案數

	2015年				2016年				2017年	
	第一季	第二季	第三季	第四季	第一季	第二季	第三季	第四季	第一季	第二季
向TFDA列報 總個案數	65	64	59	59	56	54	54	53	53	51
申請排除列 管個案數	3	2	5	4	3	3	3	2	3	3

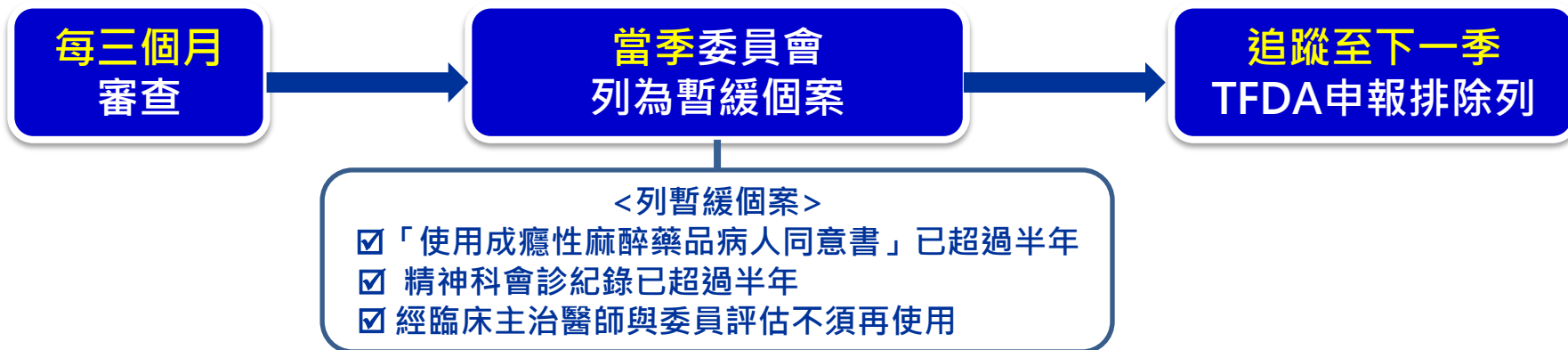



資料存**KM**系統
專人管理



函文存**MIS**系統
專人管理



資料銷毀由**總務課**
隨車並留有紀錄

標準作業程序與委員會會議紀錄

知識管理系統(Knowledge management system, KM)系統保存

本院知識管理系統(Knowledge management system, KM)) 系統保存

知識館 / 委員會 / 義大醫院委員會 / AF0-022-管制藥品管理委員會

子文件夾

自訂預設排序

會議紀錄

委員會委員名單與出席情形

新個案列報表

新個案審議表

舊個案決議表

管制可以查閱名單確保病人隱私

文件

顯示摘要

+ 新增文件

 **L2-019-A 管制藥品管理委員會組織規程(義大醫院)** M4_統計 / 發布資訊
本文章由 **賴慧娟** 建立於18小時之前, **賴慧娟** 修改於18小時之前

 **L2-021-A 管制藥品管理辦法(義大醫院)** M4_統計 / 發布資訊
本文章由 **賴慧娟** 建立於18小時之前

知識館 / 委員會 / 義大醫院委員會 / AF0-022-管制藥品管理委員會 / 會議紀錄 / 2016年

文件

 **20170109 第四季管委會會議紀錄** D2_行政會議紀錄
本文章由 **賴怡薇** 建立於3個月前, **賴怡薇** 修改於3個月前

 **20161017 第三季管委會會議紀錄** D2_行政會議紀錄
本文章由 **賴慧娟** 建立於6個月前, **賴慧娟** 修改於6個月前

 **20160711 第二季管委會會議紀錄** D2_行政會議紀錄
本文章由 **賴慧娟** 建立於9個月前, **賴慧娟** 修改於9個月前

 **20160411 第一季管委會會議紀錄** D2_行政會議紀錄
本文章由 **賴慧娟** 建立於一年前

委員會與主管機關往來

函文 → 電子收文 → MIS系統留紀錄

與主管機關往來相關紀錄-醫療資源管理系統

義大醫療財團法人

醫療資源管理系統

Oratech e-Healthcare Resource Planning

Login System

管制使用者 →

使用者代碼

使用者密碼

機構別碼

Login

Exit

義大醫療財團法人 E-DA HEALTHCARE GROUP
整體經營資訊系統 e-Healthcare Resource Planning

您現在所使用的是: 義大醫院 作業 使用者資訊: 張秀玲(100141) / 2090 | 登入日期: 2017年5月19

前一筆 目前筆數 1 總筆數 0 後一筆 重整 回上頁

Edit 審核電子收文

報表列印

義大醫院

* 收文文號 REP10402023 收文別 醫事類

貴院列報非癌症慢性頑固性疼痛病人長期使用成癮性麻醉藥品新個案，經本署「醫療使用管制藥品審核主旨會」104年第1次會議審議，結果如說明，復請查照。

發文字號	FDA管字第1041800210號	來文機關	衛生福利部	* 連別	普
來文單位	I014	單位名稱	衛生福利部食品藥物管理署	* 密件	普
發文電話	02-85906879	發文傳真	02-25237318	狀態	確
聯絡人	N	發文地址	台北市南港區昆陽街161-2號	注意事項	

附件類型	剩餘天數	0	簽核總天數	5	
呈核日期	2015-04-17	管制日期		預定結案日期	2015-05-05

敬請指導

