

管制藥品管理經驗分享

戴德森醫療財團法人嘉義基督教醫院
藥劑科吳麗真組長



管制藥品管理委員會組織章程

管制藥品委員會

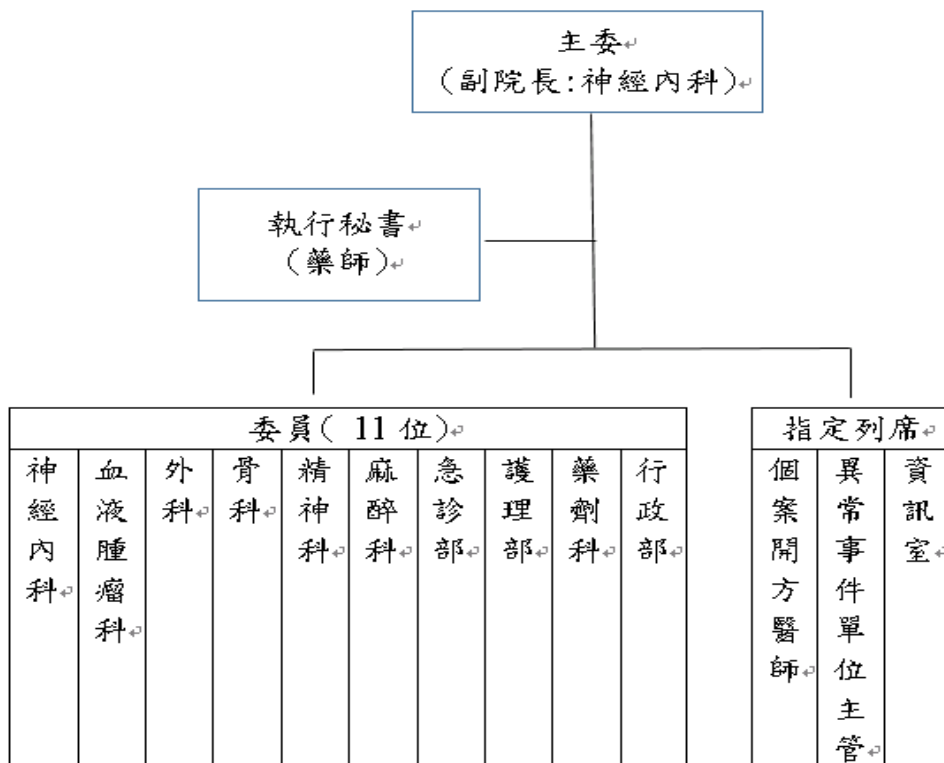

1. 獨立運作委員會
2. 主席由院長指派，具有管理及決策權

基準：明定委員會之組織章程、委員（含主任委員）組成、遴聘程序與任期等。

「智能」與「精實」之庫存管理系統

▶ 全流程以條碼管理管制藥品



| 條碼驗收-確認品項 | 條碼驗收-紀錄效期 | 效期稽核不足1年提示 | | | | | | | | | | | | | | | | | | | | | | | | | | | | | | | |
|---|--|---|-----|-------|-----|-------|-----|-------|-----|-------|-----|-------|--|-----|-------|--|---------|--|-------|-----|---|--|---|--|----------|--------|------|--|--|---|--|--|------|
| | <p>1) 掃描條碼，顯示藥品資訊</p> <p>重整 同步</p> <ul style="list-style-type: none"> 商品碼 4710836250987 請購單號 1080830013-03 <p>藥品碼: ERISP 藥品名: Erispan 0.25mg(管4)(ERA) 請購量: 64800 單位: Tab</p> <p>2) 核對、日期、批號、數量</p> <p>送出 / 新增 / 重整</p> <p>效期 20230321 數量 64800 批號 1903 管語 ADP089000081 廠牌: 台灣東洋藥品工業股</p> | <p>web06.cych.org.tw/vc2012/cych</p> <p>登出 商品庫存 入庫 出庫 盤點 驗收 列印 上架 增加</p> <p>1) 掃描條碼，顯示藥品資訊</p> <p>重整 同步</p> <ul style="list-style-type: none"> 商品碼 LANT3 <p>藥品碼: LANT3 無採購單 藥品名: Lantus 300 iu/3cc 請購量: 單位: amp</p> <p>2) 核對、日期、批號、數量</p> <p>送出 / 新增 / 重整</p> <p>效期 20190520 數量 1 批號 N 效期時間不足一年! 3) 驗收庫存清單 驗收確認 刪除全部 4) 列印效期清單</p> | | | | | | | | | | | | | | | | | | | | | | | | | | | | | | | |
| 出庫儲位引導 | 出庫-藥品錯誤提示 | 效期先進先出提示 | | | | | | | | | | | | | | | | | | | | | | | | | | | | | | | |
| <p>【系統單號: 13670/吳淑軒】</p> <p>登出 商品庫存 入庫 出庫 盤點 建立 撥補 點收 減少</p> <p>單號 藥局自動0622002 狀態 △未撥 順序 儲位 科別 請選擇 區 請選擇</p> <p>▲已撥: 0 / △未撥: 347 ●掃藥品 重整</p> <table border="1"> <tr><td>111</td><td>LEUCO</td></tr> <tr><td>211</td><td>ERBIS</td></tr> <tr><td>212</td><td>HERCI</td></tr> <tr><td>212</td><td>MABT1</td></tr> <tr><td>213</td><td>MABT1</td></tr> <tr><td>213</td><td>NAVET</td></tr> </table> | 111 | LEUCO | 211 | ERBIS | 212 | HERCI | 212 | MABT1 | 213 | MABT1 | 213 | NAVET | <p>儲位: W11 藥品碼: CAMPI 藥品名: Campto IV infusion 單位: VI</p> <p>●整理箱 CT1 ○PASS ●撥補確認 △未撥 錯誤! [沒有效期數量]</p> <p>▲已撥: 0 / △未撥: 281 ●掃藥品 CAMPI,W 重整</p> <table border="1"> <tr><td>W11</td><td>CAMPI</td></tr> </table> | W11 | CAMPI | <p>單位: tab</p> <table border="1"> <tr><td>2021010</td><td> </td><td>25039</td><td>300</td></tr> <tr><td>6</td><td></td><td>6</td><td></td></tr> </table> <p>撥補數量 300/3900</p> <p>○PASS / 改量 ●整理箱 OPD1 ●撥補確認 △未撥 錯誤! [還有近效期]</p> <p>●重帶: 重整</p> <table border="1"> <tr><td>20201004</td><td>246618</td><td>2700</td></tr> <tr><td></td><td></td><td>0</td></tr> <tr><td></td><td></td><td>2700</td></tr> </table> | 2021010 | | 25039 | 300 | 6 | | 6 | | 20201004 | 246618 | 2700 | | | 0 | | | 2700 |
| 111 | LEUCO | | | | | | | | | | | | | | | | | | | | | | | | | | | | | | | | |
| 211 | ERBIS | | | | | | | | | | | | | | | | | | | | | | | | | | | | | | | | |
| 212 | HERCI | | | | | | | | | | | | | | | | | | | | | | | | | | | | | | | | |
| 212 | MABT1 | | | | | | | | | | | | | | | | | | | | | | | | | | | | | | | | |
| 213 | MABT1 | | | | | | | | | | | | | | | | | | | | | | | | | | | | | | | | |
| 213 | NAVET | | | | | | | | | | | | | | | | | | | | | | | | | | | | | | | | |
| W11 | CAMPI | | | | | | | | | | | | | | | | | | | | | | | | | | | | | | | | |
| 2021010 | | 25039 | 300 | | | | | | | | | | | | | | | | | | | | | | | | | | | | | | |
| 6 | | 6 | | | | | | | | | | | | | | | | | | | | | | | | | | | | | | | |
| 20201004 | 246618 | 2700 | | | | | | | | | | | | | | | | | | | | | | | | | | | | | | | |
| | | 0 | | | | | | | | | | | | | | | | | | | | | | | | | | | | | | | |
| | | 2700 | | | | | | | | | | | | | | | | | | | | | | | | | | | | | | | |

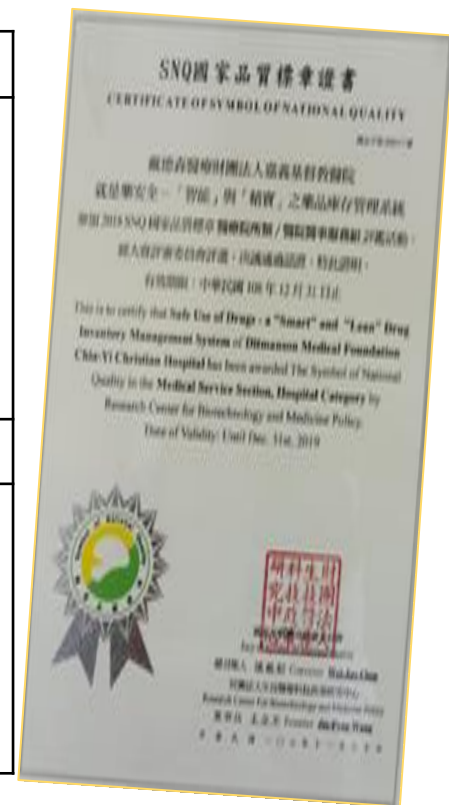

導入E化銷毀流程作業

線上雙人互證即時銷毀，系統產出殘餘管制藥品紀錄報表

新。醫囑簽核 新。醫囑記錄【新增】

查詢 表單列印 上傳EMR 已使用耗材 銷毀退藥

管制要銷毀/管制藥退藥/一般退藥

流程： 管制藥覆核銷毀 管制藥退藥 一般退藥

查詢區間： 住院期間 預設 前日 今日 2019/08/19 00:00 ~ 2019/08/20 23:59 查詢 列印

藥物種類： 所有用藥 口服/外用 小量針劑 大量點滴

狀態： 已覆核 未覆核 全部

| <input type="checkbox"/> | 日期 | 床號 | 病歷號 | 姓名 | 藥物代碼 | 藥名 | 途徑 | 頻次 | 劑量 | 給藥次數 |
|-------------------------------------|------------|-------|----------|-------|-------|----------------------------------|-----|----|-------|------|
| <input checked="" type="checkbox"/> | 2019/08/20 | 100 L | 00000031 | 測試09志 | TRADO | (針)Tradol 100mg 2mL inj(Limadol) | IVD | ST | 50 MG | 1 |
| <input type="checkbox"/> | 2019/08/20 | 100 L | 00000031 | 測試09志 | XANAX | Xanax 0.5mg tab | PO | ST | 1/2 粒 | 1 |

[100 D測試04]1~4擊管制要銷毀輸入覆核者員編

請刷員工條碼，以完成管制藥銷毀!!

員工條碼

確認 取消

覆核 確認 取消

鎮靜安眠藥品開立管控措施



- Stilnox®、Eurodin®、Dormicum®、Rohypnol®、Imovane® 不可同時開立 (互斥)
- Stilnox®、Rohypnol®限精神科及神經內科開立，開立前須先到VPN查詢。兩品項僅得擇一開立，且不可於同一筆或不同處方中同時開立。
- Stilnox®、Rohypnol®、Imovane®不可自費開立

基準
.. 委員會應審定並定期檢討全院性管制藥品使用之品質指標，據以改善並有成效

追蹤稽核—追蹤稽核作業程序及監測機制

➤ 長期使用管制藥品系統管控流程-導入E化監控流程作業，落實追蹤稽核與監測

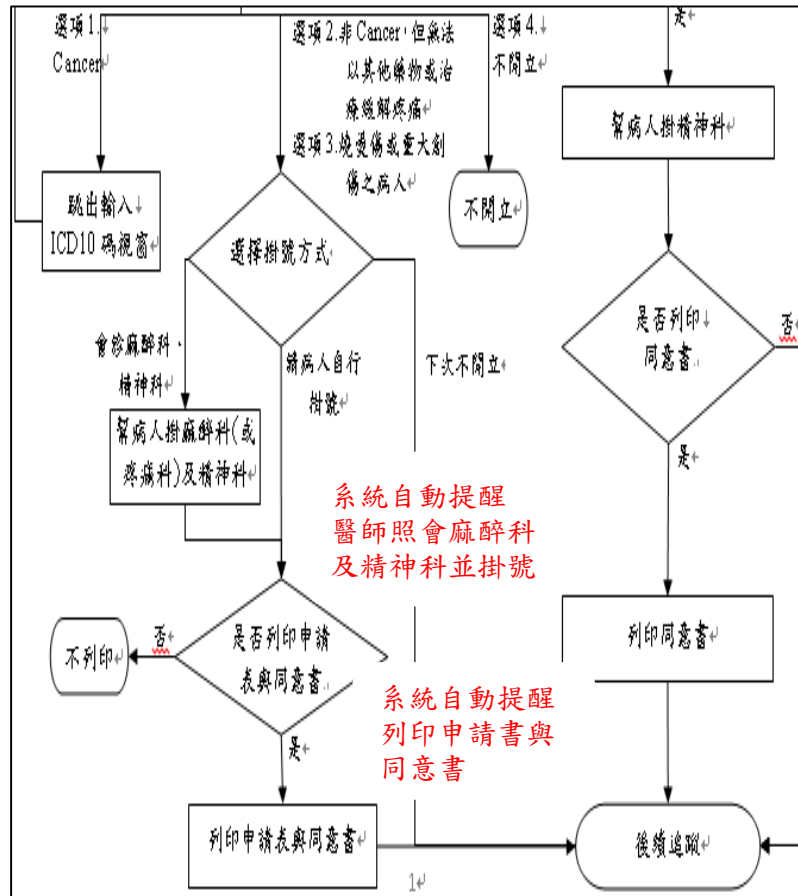
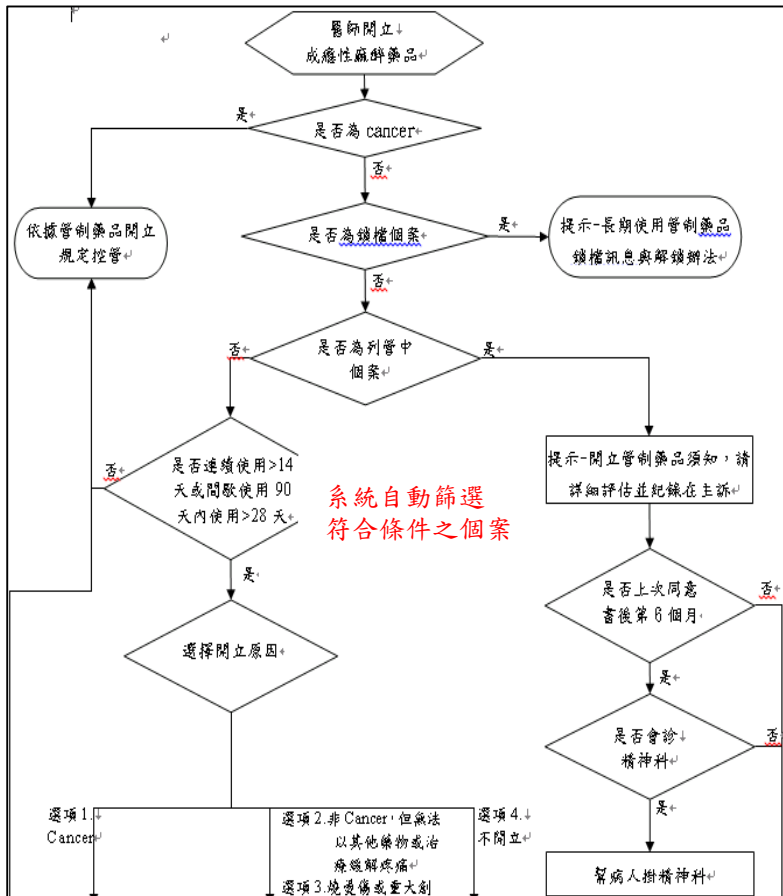

基準..委員會應明定追蹤作業程序，對於前次會議決議之待執行事項有追蹤機制且確實執行，並對長期使用管制藥品之用藥個案審查及申請案件多的處方醫師有監測機制

追蹤稽核—追蹤稽核作業程序及監測機制

病人成癮性麻醉藥品個案

自動篩選符合條件之個案

病人之定義

- Cancer - 診斷欄位補輸入ICD-10碼。
- 非Cancer - 但無法以其他藥物或治療緩解疼痛。
- 燒燙傷或重大創傷之病人。
- 不開立。

醫師為病人長期開立管制藥品，經主管機關審核後，如認係屬不正當行為者，將受違反相關規定處分。

管委會執秘(分機：2038)

確定存檔 [F9]

詢問是否列印

自動提醒列印申請書與同意書

是否列印「長期使用成癮性麻醉藥品病人告知同意書」
與「非癌症慢性頑固性疼痛病人長期使用成癮性麻醉藥品個案表」?

是(Y)-我要列印。 否(N)-不列印放棄不開立。

是(Y) 否(N)

自動提醒醫師照會麻醉科及精神科並掛號

病歷號: []

醫師: S810 麻醉諮詢門

日期: 1080902

午別: []

診別: []

科別: []

就診號: []

就診時間: 00:00

醫師門診排班

| 日期 | 科別 | 午診時間 | 醫師 | 預約限制 | 已預約 |
|------------|----------|------|--------|------|-----|
| 1080902(一) | 麻醉科 (一早) | D11 | 麻醉諮詢門診 | 99 | 23 |
| 1080902(一) | 麻醉科 (一午) | D11 | 麻醉諮詢門診 | 99 | 9 |
| 1080903(二) | 麻醉科 (一早) | D11 | 麻醉諮詢門診 | 99 | 18 |
| 1080903(二) | 麻醉科 (一午) | D11 | 麻醉諮詢門診 | 99 | 11 |
| 1080904(三) | 麻醉科 (一早) | D11 | 麻醉諮詢門診 | 99 | 14 |
| 1080904(三) | 麻醉科 (一午) | D11 | 麻醉諮詢門診 | 99 | 17 |
| 1080905(四) | 麻醉科 (一早) | D11 | 麻醉諮詢門診 | 99 | 9 |
| 1080905(四) | 麻醉科 (一午) | D11 | 麻醉諮詢門診 | 99 | 7 |
| 1080906(五) | 麻醉科 (一早) | D11 | 麻醉諮詢門診 | 99 | 8 |
| 1080906(五) | 麻醉科 (一午) | D11 | 麻醉諮詢門診 | 99 | 4 |

✓ 進入 ESC離開 F7首頁 ↑上一筆 ↓下一筆 Pu上一頁 Pd下一頁

按 <F6> 或 <滑鼠右鍵> 表示 '放棄預約，關閉視窗，往下作業....'

追蹤稽核 — 追蹤稽核作業程序及監測機制

每週系統篩選非癌長期使用成癮性麻醉藥品個案清單，由專人協助追蹤

R0L164 [2000] 108/09/04 15:04:06

長期使用管制藥品清單

請輸入看診日期期間：建議最多一個月

1080101_ ~ 108/09/04

病歷號碼： 00000000 (空白:全部)

只跑條件四報表： N (Y/N/空白-不限)

條件一. 報表起迄區間 + 原則往前90-XX天,患者有用藥就納入,用藥也要呈現.
 + 條件二. 報表區間+往前90-XX天內,有連續 >14天以上,或累計用藥>28天要納入.
 + 條件四. 報表區間+往前90-XX天內,ST/PRN > 2次用藥,另表檢查.
 + 條件五. 已建檔個案,不管是否符合都要呈現,增加已列報,已追蹤
 - 條件六. 排除 癌症個案,ICD-10 診斷碼有癌症碼不要納入.

選擇 [] : [ESC] : 離開

◎ 長期使用管制藥品清單 ◎ 日期:108/09/04

日期區間: 108/09/03 ~ 108/09/03 排除條件四報表 時間: 15:14:25

| 病歷號碼 | 姓名 | 日期 | 處置代碼 | 天數 | 服法 | 總量 | 醫師 | 重大 | 已列報 | 已追蹤 | 停用 |
|------|----------|----|-----------|-------|----|------|-----|--------|-----|-----|----|
| 12 | 734714 | 林 | 108/06/13 | DURO5 | 14 | PRN | 12 | 7210 吳 | | Y | |
| 13 | | | 108/07/04 | DURO5 | 14 | PRN | 12 | 7210 吳 | | Y | |
| 14 | | | 108/07/25 | DURO5 | 14 | PRN | 12 | 7210 吳 | | Y | |
| 15 | | | 108/08/15 | DURO5 | 14 | PRN | 12 | 7210 吳 | | Y | |
| 18 | 2035161 | 黃 | 108/06/10 | MOR15 | 14 | TID | 84 | 4041 趙 | | | |
| 19 | | | 108/07/08 | MOR15 | 14 | TID | 84 | 4041 趙 | | | |
| 20 | | | 108/08/05 | MOR15 | 14 | TID | 84 | 4041 趙 | | | |
| 31 | | | 108/07/04 | DURO1 | 14 | Q3DE | 10 | 4041 趙 | | | |
| 32 | | | 108/07/11 | DEME1 | 1 | ST | 1 | 7454 陳 | | | |
| 33 | | | 108/08/30 | CODET | 7 | HS | 7 | 7125 陳 | | | |
| 37 | 5015061 | 黃 | 108/08/12 | DURO1 | 14 | Q3DE | 5 | 7210 吳 | | | |
| 38 | | | 108/08/26 | DURO1 | 14 | Q3DE | 5 | 7210 吳 | | | |
| 42 | 5763214 | 徐 | 108/07/30 | CODET | 14 | PRN | 10 | 6173 梁 | | Y | |
| 80 | 10364000 | 林 | 108/07/01 | MORPT | 14 | BID | 448 | 1124 周 | | Y | |
| 81 | | | 108/07/26 | MORPT | 14 | BID | 504 | 1124 周 | | Y | |
| 82 | | | 108/08/16 | MORPT | 14 | BID | 504 | 1124 周 | | Y | |
| 83 | 10427286 | 黃 | 108/06/12 | MOR15 | 14 | PRN | 80 | 6123 陳 | | Y | |
| 84 | | | | MORPT | 14 | PRBI | 56 | 6123 陳 | | Y | |
| 85 | | | | MORPT | 14 | Q12H | 56 | 6123 陳 | | Y | |
| 86 | | | 108/07/10 | MOR15 | 14 | PRN | 80 | 6123 陳 | | Y | |
| 87 | | | | MORPT | 14 | PRBI | 56 | 6123 陳 | | Y | |
| 88 | | | | MORPT | 14 | Q12H | 56 | 6123 陳 | | Y | |
| 89 | | | 108/08/07 | MOR15 | 14 | PRN | 80 | 6123 陳 | | Y | |
| 90 | | | | MORPT | 14 | PRBI | 56 | 6123 陳 | | Y | |
| 91 | | | | MORPT | 14 | Q12H | 56 | 6123 陳 | | Y | |

醫師同意列報

醫師不同意列報

依個案審查作業程序進行

醫令限制開立

基準.. 委員會應明定追蹤作業程序，對於前次會議決議之待執行事項有追蹤機制且確實執行，並對長期使用管制藥品之用藥個案審查及申請案件多的處方醫師有監測機制

Thanks for your Attention !

