

高雄市立聯合醫院

108年醫療機構管制藥品管理委員會查核基準草案試辦方案
成果分享

報告人：吳儒芳 主任

日期：108年11月27日

醫院簡介

1978年

高雄市政府提供14歲以下嬰幼兒完善的醫療服務，於鼓山二路原傳染病院舊址改建為**市立兒童醫院**



1980年

奉令改制為**婦幼醫院**，並設有八科七室，提供60床服務



1988年

從鼓山二路遷至中華一路內惟埤，並更名為**高雄市立婦幼綜合醫院**



2003年

市立大同醫院及婦幼醫院合併為**高雄市立聯合醫院**



2010年

整併兩院資源集中至美術館院區，成為現在的**高雄市立聯合醫院**



第一章：委員會組織章程及標準作業程序之完備性

1-1 明定委員會之組織章程、委員（含主任委員）組成、遴聘程序與任期等

高雄市立聯合醫院管制藥品管理委員會組織

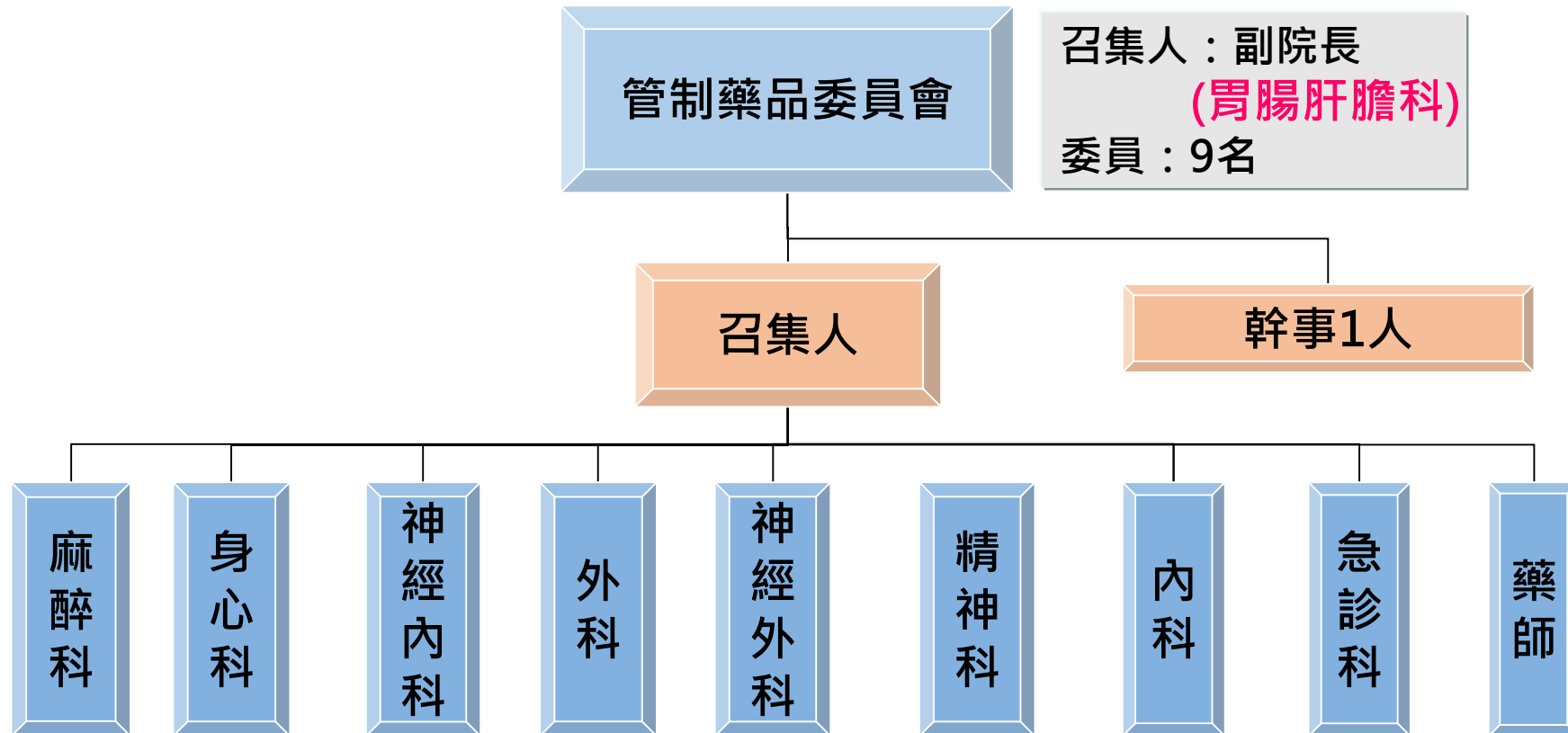

第一章：委員會組織章程及標準作業程序之完備性

1-1 明定委員會之組織章程、委員（含主任委員）組成、遴聘程序與任期等

(1) 召集人為賴俊煌副院長(胃腸肝膽科)

(2) 管制藥品處方開立最多科別為外科、麻醉科、身心科。

迴避原則：處方開立最多之醫師不宜擔任召集人

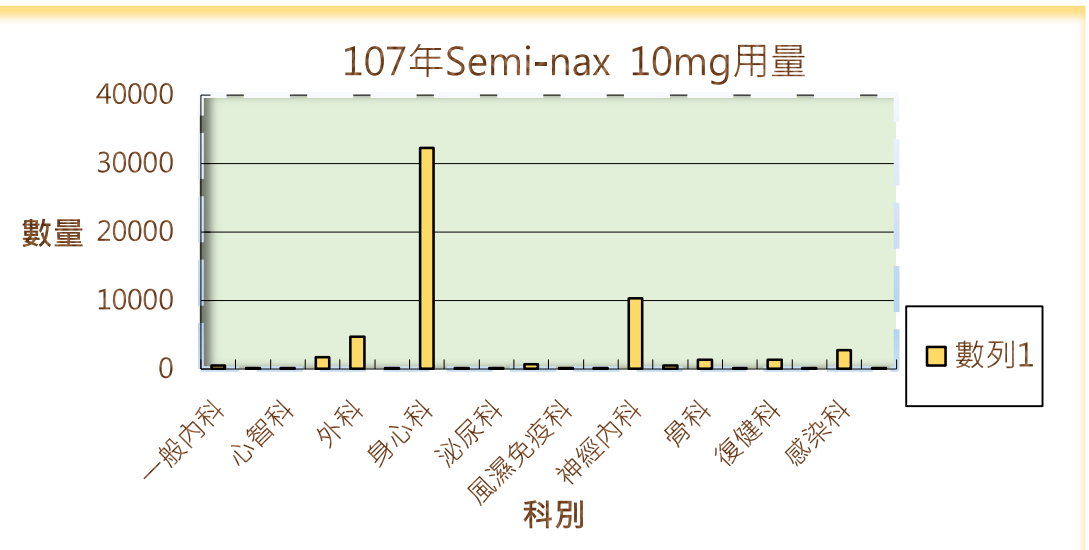
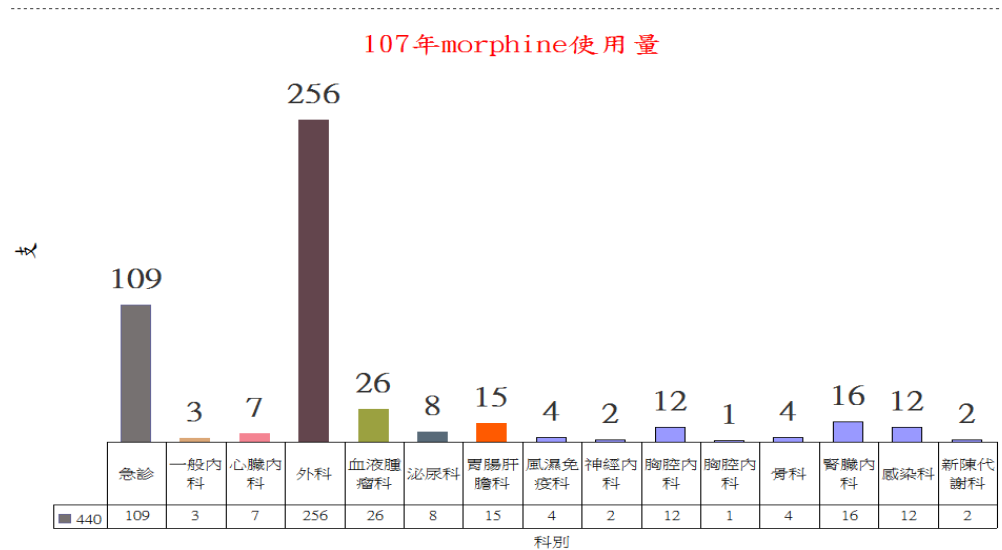

每季統計管制藥品開立最多科別

第一章：委員會組織章程及標準作業程序之完備性

1-2訂定相關作業程序，定期檢討並有紀錄

訂定日期	版本	文件	修訂歷程
98.08.04		管制藥品管理委員會設置要點	98.08.04訂定 100.04.19審視 100.08.23審視 106.11.10審視 107.06.14修訂
100.08.15	70-P-004 5.0 70-P-004 6.0 70-P-004 6.1	管制藥品管理辦法(ISO文件)	100.08.15訂定 101.08.21修訂 102.11.15修訂 103.08.13修訂 105.08.11修訂 106.09.01修訂 107.10.01修訂 108.08.28廢止
108.8.28	70-P-011	管制藥品管理標準作業規範(ISO文件)	108.8.28新訂
106.08.03		醫療/醫事單位管制藥品管理人	106.08.03訂定 108.08.23訂定
98.08.04		管一~管四級管制藥品針劑銷毀流程	98.08.04訂定 106.08.01修訂 108.04.26修訂
107.12.06		非癌症慢性頑固性疼痛病人長期處方成癮性 麻醉會診流程	108.4.26修訂
108.8.23		高雄市立聯合醫院管制藥品管理委員會作業規定	108.8.23訂定

第一章：委員會組織章程及標準作業程序之完備性

1-4委員會之人員（含委員及工作人員）應定期接受適當之法規及管制藥品使用等相關訓練課程

- 1.本院於107年12月6日管委會中決議委員每年接受管制藥品法規及管理繼續教育課程**2小時**。
- 2.委員會固定每年邀請醫師演講，有關於國內法規或成癮性麻醉藥品及鎮靜安眠藥物之簡介，將放至於本院數位學習系統供全院下載。

例如:本院於108年3月6日邀請奇美醫院王志中副院長，主講：管制藥品管理規範



上課照片

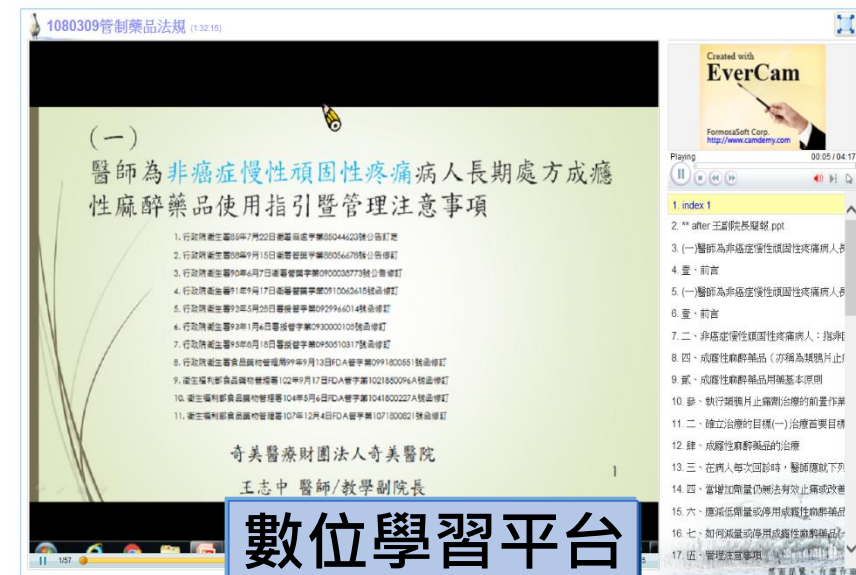

數位學習平台

第二章：審查程序完整性且品質良好

2-2委員會應對列報個案進行審查，且審查時應遵循下列事項：

委員會審查列報個案均循迴避及保密原則

108 年管制藥品委員會第二次會議

委員簽到及保密切結記錄

說明：

1. 迴避原則：遵循利益(含個人財產利益、公務責任及專屬利益)衝突時之迴避原則及保密原則。
2. 保密原則：包括個案討論委員姓名、委員會議中討論內容或委員相關意見等均需保密，嚴禁對委員會以外的人員洩露。
3. 若發生個案隱私及其個人資訊洩露之情事，致個案受到任何傷害，本人願依法負損害賠償責任。

職稱	姓名	簽名	職稱	姓名	簽名
召集人	賴俊煌副院長		委員(6)	葉日貴主任	
委員(1)	吳儒芳主任		委員(7)	洪振翔主任	
委員(2)	李世超部長		委員(8)	陳奕伸主任	
委員(3)	陳介凡主任		委員(9)	連偉立主任	
委員(4)	林富成主任		委員(10)	陳培桓主任	

高雄市聯合醫院(管制藥品委員會)開會時給各委員簽署
管制藥品列報個案審查者利益回報及保密切結書

幹事：黃維竹藥師

出席_____人

出席率_____%

第二章：審查程序完整性且品質良好

2-2委員會應對列報個案進行審查，且審查時應遵循下列事項：

依中央主管機關規範之範疇及程序按時審查

醫師為非癌症慢性頑固性疼痛病人 長期處方成癮性麻醉藥品注意事項

醫師為非癌症慢性頑固性疼痛病人 長期處方成癮性麻醉藥品注意事項

行政院衛生署 85 年 7 月 22 日衛署麻處字第 85044623 號公告
行政院衛生署 88 年 9 月 15 日衛署管藥字第 88056678 號公告修訂
行政院衛生署 90 年 6 月 7 日衛署管藥字第 0900038773 號公告修訂
行政院衛生署 91 年 9 月 17 日衛署管藥字第 0910062618 號函修訂
行政院衛生署 92 年 5 月 28 日署投管字第 0929966014 號函修訂
行政院衛生署 93 年 1 月 6 日署投管字第 0930000105 號函修訂
行政院衛生署 95 年 8 月 18 日署投管字第 0950510317 號函修訂
行政院衛生署食品藥物管理局 99 年 9 月 13 日署投管字第 0991800551 號函修正
衛生福利部食品藥物管理署 102 年 9 月 17 日 FDA 管字第 1021850096A 號函修正
衛生福利部食品藥物管理署 104 年 5 月 6 日 FDA 管字第 1041800227A 號函修正

一、食品藥物管理署(以下簡稱本署)為防範醫師未經審慎評估,即長期處方麻醉藥品予非癌症相關之慢性頑固性疼痛病人(以下簡稱該類病人),導致病人成癮;或使用麻醉藥品過於保守,致病人無法有效緩解疼痛,影響生活品質,爰訂定本注意事項。

個案每三個月
定期審查



呈報高雄市衛生局及
衛福部食藥署

以稿代發
通用電子文據：第一類（不加密）

檔 號：
保存年限：

高雄市立聯合醫院 函（稿）

地址：80457高雄市鼓山區中華一路976號
承辦單位：聯合醫院藥劑科
承辦人：黃維忻
電話：0952535783
電子信箱：a-cin750812@hotmail.com

受文者：

發文日期：中華民國108年5月9日
發文字號：
類別：普通件
密等及解密條件或保密期限：
附件：

主旨：檢陳108年4月18日管制藥品委員會第一次會議紀錄

正本：衛生福利部食品藥物管理署管制藥品組
副本：高雄市政府衛生局（含附件）

第二章：審查程序完整性且品質良好

2-2委員會應對列報個案進行審查，且審查時應遵循下列事項：

對於個案的整體治療計畫的完整性，與使用管制藥品的合理性進行討論

附件二
非癌症慢性頑固性疼痛病人使用成癮性麻醉藥品新個案列報表

**依管制藥品管理條例第六條規定，醫師、牙醫師非為正當醫療之目的，不得使用管制藥品。
貴院使用成癮性麻醉藥品之正當性，將提請食品藥物管理署醫療使用管制藥品審核會審議，請務必詳實填寫並檢附證明，若填寫不完整而導致誤判，可能有損貴院權益**

1. 醫院名稱： 高雄市立聯合醫院	2. 處方醫師科別： 呼吸內科
----------------------	--------------------

3. 病人基本資料

4. 使用成癮性麻醉藥品合理性評估

4-1、相關病史及診斷 (請相關專科醫師詳述疼痛之相關病歷、疼痛強度及影響病人生活品質程度)

相關病史：Bipolar depression dz; 1/6 asthma; 1/6 sleep apnea
Lung fibrosis; 1/6 IPF; Migraine

理學檢查：Bilateral wheezing

診斷：Severe asthma @ Major depression dz ; 診斷日期：

(4)實際影響生活狀況 (例如活動、工作、睡眠、情緒等):
頭痛無法休息, 呼吸, 睡覺

個案使用情形107年12月6日
於管委會會議
報告:非癌個案使用codeine
三個月累積超過28天

1. 第一例:病人陳00 (病歷號:3415995) 胸腔內科 林醫師

[Diagnosis]

Pneumonia, unspecified organism
Dizziness and giddiness
Major depressive disorder, recurrent, severe with psychotic symptoms
Type 2 diabetes mellitus without complications

[過去病史] Diabetes, Asthma and Hyperlipidemia under medical treatment.

[用藥]

11/12 codine x1 天=1 TAB(住院)
11/13 codine x1 天=1 TAB(住院)
11/14 codine x1 天=1 TAB(住院)
11/15 codine x1 天=1 TAB(住院)
11/16 codine x14 天=14 TAB(出院帶藥)
11/30 codine x14 天= 14 TAB(門診)

[追蹤稽核]

後續追蹤:1. 當非癌病人因慢性頑固性疼痛且初次持續使用(連續使用14天或三個月內累計使用28天時)類鴉片藥品治療疼痛時,處方醫師應依食藥署之規定,填寫新個列報表交由本委員會審查,同時會身心科及麻醉科醫師,本委員會於審查後向食藥署列報。

2. 本委員會應至少每四個月追蹤稽核已列報食藥署之案,檢討其用藥及疼痛改善情形,並將結果呈報食藥署及高雄市政府衛生局。

決議:請該處方醫師填寫新個列報表及照會身心科及麻醉科醫師,依規定呈報食藥署及高雄市政府衛生局。

衛生福利部食品藥物管理署 函

地址:11561 臺北市南港區昆陽街161-2號
聯絡人:蔡欣潔
聯絡電話:02-27877621
傳真:02-26531180
電子信箱:turnazure@fda.gov.tw

受文者:高雄市立聯合醫院
發文日期:中華民國108年1月10日
發文字號:FDA管字第1079040929號
類別:普通件
密等及解密條件或保密期限:
附件:

主旨:有關貴院病人「陳○敏」辦理非癌症慢性頑固性疼痛病人使用成癮性麻醉藥品新個案列報乙案,詳如說明,復請查照。

說明:

一、復貴院107年12月19日高市聯醫藥字第10771114000號函。
二、病人因非癌症慢性頑固性疼痛,經醫師審慎評估,需長期使用成癮性麻醉藥品之個案,須依本署107年修訂之「醫師為非癌症慢性頑固性疼痛病人長期處方成癮性麻醉藥品使用指引暨管理注意事項」規定,向本署列報。
三、有關貴院所提新個案「陳○敏」,因肺炎需長期使用成癮性

108年1月10日主管機關審議來函表示,個案非屬使用指引暨管理注意事項須向本屬列報之個案,惟避免醫源性成癮之發生,須持續追蹤。

第二章：審查程序完整性且品質良好

2-3委員會應審定並定期檢討全院性管制藥品使用之品質指標

102年04月30日決議

門診/急診開立Pethidine針劑

非癌慢性疼痛列管及新增個案監測

107年12月06日決議

管制藥品使用異常個案監測

管制藥品針劑破損管理:同單位每季<2

管制藥品管理:100%

108年08月23日決議

門診非癌病人開立Morphine針劑

第二章：審查程序完整性且品質良好

107年Morphine/Pethidine使用比 1 : 0.13

用量分析

- 102年1月~12月各單位
- Morphine/pethidine 平均月用量使用比 **1:73**

使用原因

- 術後止痛佔大宗

持續監測使用情形

及時提供開方醫師 相關使用指引

協助單位適時降低 常備及使用量

宣導周知並建立開方警示 (門診限手術或檢查使用；住院可開立)

異常使用量個案或單位密集追蹤監測

團隊合作擬定減量計畫(控管急診不可開立Pethidine針劑)

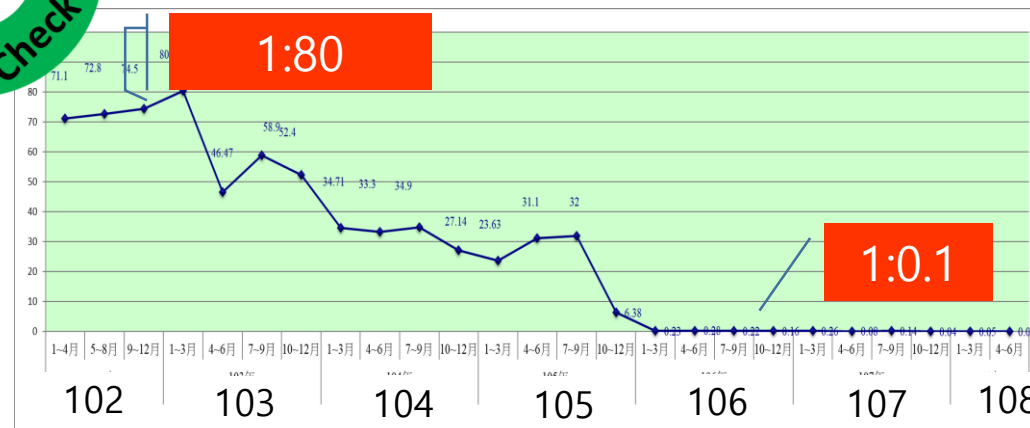
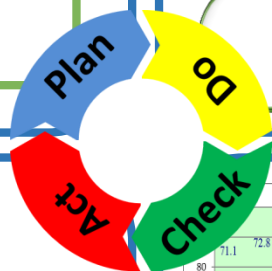

第二章：審查程序完整性且品質良好

2-3委員會應審定並定期檢討全院性管制藥品使用之品質指標

- 鎮靜安眠藥品如Zolpidem、Estazolam類，於醫師開立處方**強制鎖診斷碼**，避免醫師不當處方或非核准適應症使用。

診斷碼非核准的適應症

查詢	項目代碼	項目名稱	建議內容
藥典	OEUR	(管四)★Eurodin 2mg(E...	開立處方需診斷碼[307.40-307.49],[780.5-780.59]。請洽：
藥典	OEUR	(管四)★Eurodin 2mg(E...	診斷碼[G47.8-G47.9]或[G47.20-G47.29]或[F51.01-F51.9]。請洽：

第三章：追蹤稽核

委員會制訂追蹤作業程序，對於前次會議決議之待執行事項有追蹤機制

➤ 每季開會時請主席確認上次會議紀錄，並於會前檢討上次開會時決議事項並追蹤。

例如:108年4月18日會議，追蹤107年12月06日會議決議事項

上次會議決議案及指示事項執行情形案件辦理情形表

高雄市立聯合醫院 108 年 4 月 18 日第一次管制藥品管理會議 上次會議決議案及指示事項執行情形案件辦理情形表					
列管編號	承辦單位	案件內容	目前辦理情形	續管	除管
1	資訊室	有關是否同意病人以自費開立管制藥一案	口服管制藥品有健保身份不可自費購買，外籍人士無健保身份者可開放 3 天，請資訊室協助設定檢核系統	●	○
2	藥劑科	委員是否每年都要接受管制藥品法規及管理相關之繼續教育課程，請審議。	已於 108 年 3 月 6 日邀請奇美醫院副院長王志中教授蒞臨本院專題演講，主題為[管制藥品管理繼續教育課程]	○	●
3	藥劑科	管制藥品管理相關品質指標制定、監測及檢討，請審議。	比照長庚醫院設定管制藥品管理指標，請麻醉科每年逐漸降低 <u>pethidine</u> 耗用量。	●	○

第三章：追蹤稽核

非癌病人使用成癮性麻醉藥品在醫囑端資訊系統警示：

醫師開方警示訊息

患者清單(未接IC卡機)(醫師) 開立醫囑

16441 ★曾... 女 38歲 (69/09/05) cm kg 醫師：賴奇正 (2114 胃鏡腹超二診)

過敏紀錄 NKDA 過去病史

ICD9	ICD10	疑	ICD10名稱	重	慢
123.0	B68.0	<input type="checkbox"/>	Taenia solium taeniasis		

開立醫囑 藥品 檢驗 檢查 衛材 治療處置 化療處方 費用試算

選	刪	代碼	醫令名稱	劑量	單位	頻次	途徑	天數	總量	單位	檢體	部位	慢	領次	磨	計價	交
<input type="checkbox"/>	<input type="checkbox"/>	OCOD	(管二)Codeine 30mg	1	TAB	TID ...	PC ...	15	45	TAB			<input type="checkbox"/>				

相關規定及醫令檢核結果

病歷號 1111 ★曾... 就醫號 O2019...

檢核結果

查詢	項目代碼	項目名稱	建議內容	理由
藥典	OCOD	(管二)Codeine 30mg	限開立14天。請洽：藥劑科	
藥典	OCOD	(管二)Codeine 30mg	此藥品醫令(Codeine 30mg) 連續開立超過(>)14天。無核准續用日，...	請輸入或選擇理由 接受

滴速 cc/min 療 排 用藥衛教 執行者 執行日 / /

1-3級麻醉性管制藥品且無適應症使用連續使用超過十四日或間歇使用於三個月內累計超過二十八日，會由系統自動通報

第三章：追蹤稽核

➤ 委員會應督導處方醫師確實依院內委員會和食藥署醫療使用管制藥品審核會決議及相關用藥指引開立管制藥品處方

- 本委員會於107年6月27日提出討論，將管制藥品限定醫囑開立，將由HIS系統來管控，是否有無違反規定；並於每三個月管委會提出檢討。
- 例如:Pethidine針劑

檢核規則維護

規則歸屬項目： 院內碼 起始條件： IPET

檢核限制強度： 錯誤(強制中斷) 檢核執行類別： 逐一檢核

管Pethidine 50mg/ml

規則內容

規則名稱： A00004-IPET-201708141

生效日期： 106/08/01

聯絡人訊息 藥劑科

新增條件 檢查條件 提示使用者訊息 檢核規則

移除條件

選	檢查類別	檢查項目	X	Y	Z	運算項目	值域	單位	計算門診	計算急診	計算住院	條件關係
<input type="checkbox"/>	A.一般檢查項目	就醫來源				不等於	E		<input type="checkbox"/>	<input type="checkbox"/>	<input type="checkbox"/>	AND

➤ 門診：
僅限於手術或檢查使用，其他不得開立

➤ 急診：不可使

➤ 住院：可使用

系統功能 急診病患清單 離院病患清單查詢 視窗檢視 說明

急診病患清單 / 開立醫令

病床 姓名 病歷 到院 留置

過敏 Nil 備註 尚無備註 體重(Kg) 身高(Cm)

急診病歷

刪除 ICD9 ICD10 疑 ICD10名稱

單張名稱 修改時間

開立醫囑 醫囑彙總 藥品 檢驗 檢查 衛材 治療處置 費用試算

選	代碼	醫令名稱	劑量	單位	頻次	途徑	滴速	單位	天數	總量	單位	磨	計價	檢體	部位	細部位	側位
<input type="checkbox"/>	ipe								0	0							
<input type="checkbox"/>	IPED#	(紅)(公費五合一)Pentaxim 0.5ML															
<input type="checkbox"/>	IPEG2	#(高劑量)120mcg/vial(冰四)PeG-InTrOn Powd...															
<input type="checkbox"/>	IPEGA	(冰四)Pegasyas 180mcg(Peginterferon alfa-2a)															
<input type="checkbox"/>	IPEN3	藥(-)Penicillin G Sod 3MU															
<input type="checkbox"/>	IPER	Perdipine (Nicardipine) 1mq/ml;10ml															
<input type="checkbox"/>	IPERJ	(標)(冷藏)Perjeta 420mq/14ml															
<input type="checkbox"/>	IPED	(公費五合一)PEDIACEL															
<input type="checkbox"/>	IPENT	(麻)Pentothal 0.5q (Thiopentone)															

處理訊息

急診科 登入者:陳介凡(192.168.11.134) 登入時間:108/09/10 07:59:50 版本:V242

第三章：追蹤稽核

資訊系統中設有**非癌使用成癮性
麻醉藥品管理系統專區**供藥師查詢

門診藥局
急診藥局
住院藥局
急診護理站
臨床護理系統
給藥確認系統
住院護理站
營養供膳
血庫系統
檢驗系統
檢查排程系統

門診線上作業
代碼名稱維護
藥品基本檔維護
基本設定檔維護
化療相關作業
查詢統計
個案-疑義處方
個案-藥物不良反應
管制藥自費控管天數作業
非癌病人管制藥登錄作業



非癌列管個案明細，由藥師進行評估

序號	狀態	登記日期	追蹤記錄	續用截止日期	通知單列印	藥品代碼	科別	開單醫師	每次量	頻次	用法	天數
9517	未評估				N	OCOD	胃腸肝膽...	賴奇正 ...	1.00T...	TID	PC	14.00
9515	未評估				N	OCOD	心臟內科	賴奇正 ...	1.00T...	Q6H	PC	3.00
9514	未評估				N	OCOD	心臟內科	賴奇正 ...	1.00T...	Q6H	PC	7.00

序號	狀態	登記日期	追蹤記錄	續用截止日期	通知單列印	藥品代碼	科別	開單醫師	每次量	頻次	用法	天數
9517	可續用	2019/2/23	test2	2019/5/31	Y	OCOD	胃腸肝膽...	賴奇正 ...	1.00T...	TID	PC	14.00



已登錄可續用的個案
每四個月須審查

第四章：管制藥品管理

4-2委員會每年應分析管制藥品使用趨勢資訊作為醫院管制藥品管理之參考，並有檢討改善措施

- (1)Pethidine針劑耗用量監控:年耗用量 < 去年耗用量
- (2)管一 至管三管制藥品破損管理:同單位每季發生件數 < 2支
- (3)列管個案急診就醫次數:1月 < 6次
- (4)委員會對於管制藥品使用異常之案例提出討論並監督其改善情形。
異常使用如:違反法規、不符合管制藥品使用指引及注意事項、不當處方。

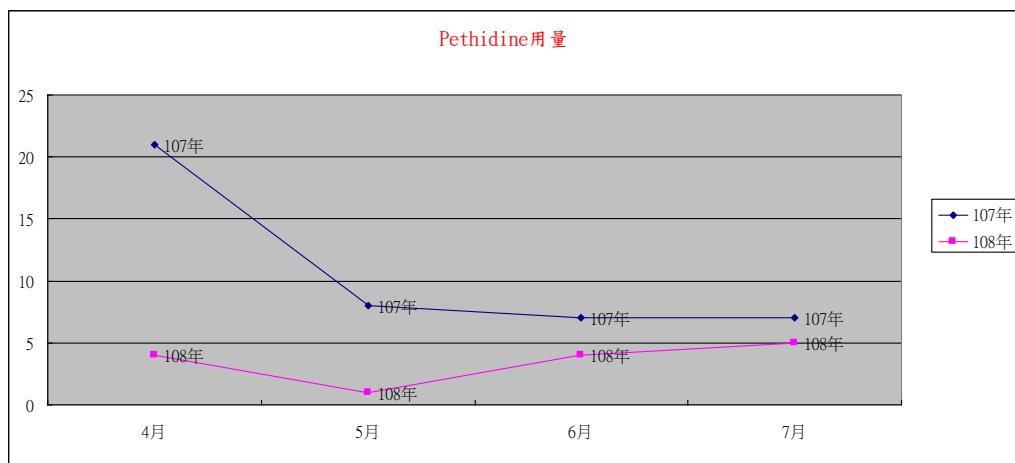

每年逐漸減少Pethidine使用量

姓名 林 [redacted] 性別 女 病歷 [redacted] 年齡 38
生日 [redacted] 身份證 [redacted]

檢驗報告 檢查報告 就醫紀錄 會診作業 手術紀錄 病程 病擔紀錄 拍照資料 急診病歷 健檢報告

門診 (6)
108/07/16 林冠群 胸腔內科
108/06/25 林冠群 胸腔內科
108/06/11 林冠群 胸腔內科
108/05/28 林冠群 胸腔內科
108/05/14 林冠群 胸腔內科
108/05/07 林冠群 胸腔內科

急診 (0)
住院 (0)

門診 108/07/16 林冠群 胸腔內科
[Diagnosis]
(45.20) Mild intermittent asthma, uncomplicated
(E66.01) Morbid (severe) obesity due to excess calories
(J30.9) Allergic rhinitis, unspecified
(J32.9) Chronic sinusitis, unspecified
(G47.9) Sleep disorder, unspecified
(G47.10) Hypersomnia, unspecified

[過去病史]
[Subjective]
Severe cough with sputum, severe watery
For weeks
一發及癢, 精緻碳水化合物, 油炸, 反式脂肪, 高溫燒烤食物, 酒精, 煎
夜, 久坐, 疲勞, 不運動(+)
二 Post Gastric Bypass(+) on 98-11-20.
三 過敏食物以及腸道過敏(+)
四 血糖, 肝功能異常(+)
五 睡眠情況(+)

[Objective]
BS: rales, wheezing
CXR: mild RLL infiltration
No drug allergy
Smoking: negative
BW: 92.1 ,Ht:1.7 ,BMI:31.9 , Fat%:40.2 on 108-5-7
BW: 91.1 ,Ht:1.7 ,BMI:31.5 , Fat%:40.8? on 108-5-14
BW: 87.5 ,Ht:1.7 ,BMI:30.3 , Fat%:40.2 on 108-5-28
BW: 85.7 ,Ht:1.7 ,BMI:29.7 , Fat%:38.9 on 108-6-11
BW: 84.8 ,Ht:1.7 ,BMI:29.3 , Fat%:38.7 on 108-6-25
BW: 81.8 ,Ht:1.7 ,BMI:27.7 , Fat%:38.9 on 108-7-16
ESS:7 , Emotion score:4

[Assessment]
[治療計畫]
Home PSG, AHI: 7.1/Hr, mild OSA
Check IgE, Mast test: negative
Vit-D3: 15.2, Uric acid:7.7, Keep BW reduction.
Start Bebiq since 108-5-7
Suggest Vit D3 supplement, Forxiga or Whey Protein

[Plan]
108-07-16
門診預約:
[預約掛號][2019/08/13][復開][胸腔內科八診][診號 3]林冠群
一般藥品:
[Belviq F.C. 10 mg] 1 TAB BID PC x 28 天 = 56 TAB [自費].
[(雙三)Ritalin 10mg(Methylphenidate)] 1 TAB BID PC x 28 天 = 56 TAB.
[Sinzc(Fluoxetine 20mg)] 1 CAP BID PC x 28 天 = 56 CAP.
[Through F.C 12mg tab] 1 TAB HS PC x 28 天 = 28 TAB.
[Montelukast 10mg F.C.] 1 TAB QDHS PC x 28 天 = 28 TAB.

高雄市長 聯合醫院

108.8.23委員會對於異常使用量(Ritalin檢討)

第四章：管制藥品管理

4-3委員會應訂定管制藥品異常使用之通報（包括程序及時限）、監測、檢討改善及追蹤機制

自費購買管制藥品管控



107年6月27日第二次管制藥品管理委員會議紀錄決議

藥品劑型	口服			針劑			
	身份別	健保身份 (忘記帶卡, 有押金)	外籍人士無健保身份者		健保身份 (忘記帶卡有押金)	外籍人士無健保身份者	
			無醫病關係	有醫病關係		無醫病關係	有醫病關係
自費開立	3天	3天	不可自費	不可自費	不可自費	不可自費	

第四級管制藥品用量分析



定期分析管制藥品有無異常開立

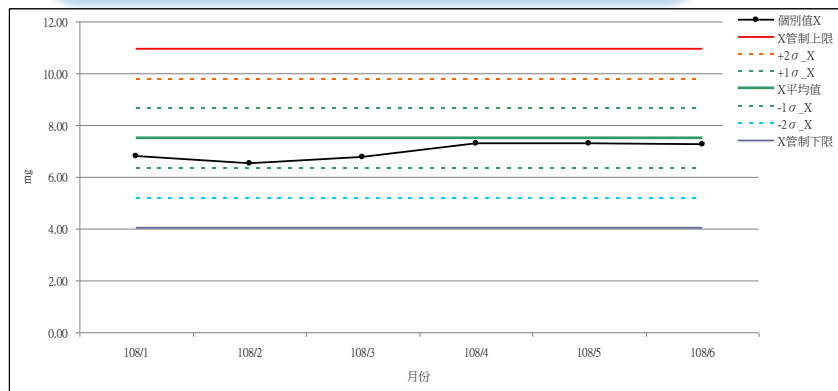

(管四) Imovane 7.5mg(Zopiclone)

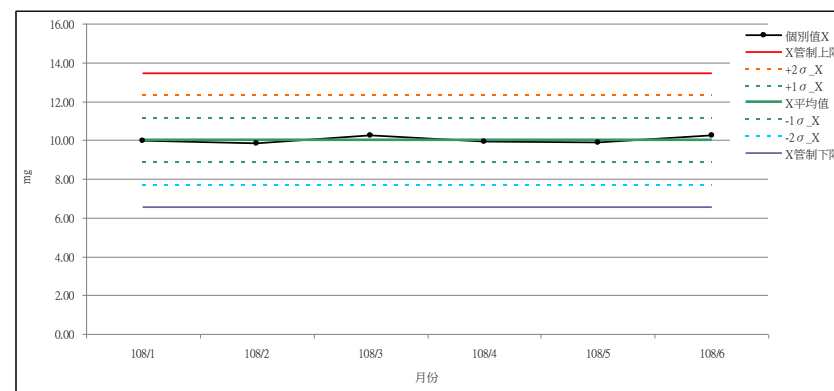

(管四) Semi-nax 10mg(Zolpidem)

第五章：文件資料管理保存之完備性

5-1 明定各種文件 (含會議紀錄) 之建檔與存檔管理作業程序，並據以執行

位置: 我的首頁 > 分享園地 > 文件中心 > 25. 管制藥品管理委員會

編號	標題	文件夾
4045	管制藥品管理委員會設置要點 HOT	25. 管制藥品管理委...
25002	高雄市立聯合醫院管制藥品管理委員會設置要點	25. 管制藥品管理委...
25000	高雄市立聯合醫院管制藥品管理委員會作業要點	25. 管制藥品管理委...
24993	108年第一次管制藥品管理委員會	25. 管制藥品管理委...
24992	107年第三次管制藥品管理委員會會議紀錄	25. 管制藥品管理委...
24991	107年第二次管制藥品管理委員會會議紀錄	25. 管制藥品管理委...
21581	105年第三次管制藥品管理委員會會議紀錄	25. 管制藥品管理委...
16684	105年度第二次管制藥品管理委員會會議紀錄	25. 管制藥品管理委...
14903	105年第一次管制藥品管理委員會會議紀錄	25. 管制藥品管理委...
13844	104年度第三次管制藥品管理委員會會議紀錄	25. 管制藥品管理委...
12948	104年度第二次管制藥品管理委員會會議紀錄	25. 管制藥品管理委...
11852	104年度第一次管制藥品管理委員會會議紀錄	25. 管制藥品管理委...
11367	101年第二次管制藥品管理委員會會議紀錄	25. 管制藥品管理委...
11366	101年第三次管制藥品管理委員會會議紀錄	25. 管制藥品管理委...
11314	103年管制藥品管理委員會第二次會議紀錄	25. 管制藥品管理委...

標準作業程序及開會紀錄電子檔上傳至院內公告系統

位置: 我的首頁 > 分享園地 > 文件中心 > 管制藥品使用專區

編號	標題	文件夾
24574	本院成癮性麻醉藥品	管制藥品使用專區
24201	管制藥品1-4級針劑使用紀錄單(1080510更新)	管制藥品使用專區
24200	管制藥品1-4級殘餘量銷毀流程(1080510更新)	管制藥品使用專區
23028	吩坦尼穿皮貼片劑治療疼痛使用指引	管制藥品使用專區
23027	(107.12.04修訂)醫院院內成癮性麻醉藥品管理注意事項	管制藥品使用專區
23026	(107.12.04修訂)病人自控式止痛法 (PCA) 使用成癮性麻醉藥品	管制藥品使用專區
23025	(107.12.04修訂)醫師為非癌症慢性頑固性疼痛病人長期處方	管制藥品使用專區
22153	107年第一次管制藥品管理委員會會議紀錄	管制藥品使用專區
22152	1-4級管制藥品針劑使用紀錄單(更新1070829)	管制藥品使用專區
21078	鴉片類藥物劑量換算表	管制藥品使用專區
20327	106年第一次管制藥品管理委員會會議紀錄	管制藥品使用專區
19528	高雄市立聯合醫院管制藥品銷毀流程	管制藥品使用專區
17974	1-3級口服管制藥品使用紀錄單	管制藥品使用專區
17795	手寫管制藥品專用處方箋(限門診/出院帶藥)	管制藥品使用專區
17788	1-4級針劑管制藥品使用紀錄單	管制藥品使用專區

管制藥品相關法規電子檔上傳至院內公告系統

第五章：文件資料管理保存之完備性

5-4委員會妥善保存追蹤監測的相關紀錄

► 依據本院管制藥品管理委員會作業要點

- (1) 委員會之會議紀錄應同時以書面及電子檔儲存於藥劑部檔案櫃。會議紀錄與所有個案相關資料(含追蹤及監測紀錄)，應保存至少五年並配合主管機關調閱。
- (2) 本委員會與主管機關往來之紀錄及追蹤監測之紀錄，應保存至少三年。
- (3) 由本委員會總幹事負責彙整、編檔、歸檔及調閱。
- (4) 將主管機關往來之公文保存至本院檔案室。



項次	時間	站號	號碼	名稱	部門1	部門2	工號	功能描述
0066	13:13:48	B1管制庫存區	0032	黃維忻	Dep_00	Dep2_00		(M11)正常進出
0067	13:14:40	B1管制庫存區						(M16)以按鈕開門
0068	13:19:58	B1管制庫存區	0032	黃維忻	Dep_00	Dep2_00		(M11)正常進出
0069	13:21:51	B1管制庫存區						(M16)以按鈕開門
0070	13:22:57	B1管制庫存區						(M03)無效卡片
0071	13:23:01	B1管制庫存區	0025	吳偉芳	Dep_00	Dep2_00		(M11)正常進出
0072	13:23:12	B1管制庫存區						(M16)以按鈕開門
0073	13:23:34	B1管制庫存區	0032	黃維忻	Dep_00	Dep2_00		(M11)正常進出
0074	13:23:59	B1管制庫存區						(M16)以按鈕開門
0075	13:24:09	線上管制拍燈	0040	劉晉勛	Dep_00	Dep2_00		(M28)以密碼操作進出
0076	13:24:38	B1管制庫存區	0032	黃維忻	Dep_00	Dep2_00		(M11)正常進出
0077	13:26:40	B1管制庫存區						(M16)以按鈕開門
0078	13:27:18	B1管制庫存區	0032	黃維忻	Dep_00	Dep2_00		(M11)正常進出
0079	13:27:19	線上管制拍燈	0033	葉昱銘	Dep_00	Dep2_00		(M28)以密碼操作進出
0080	13:28:11	B1管制庫存區						(M16)以按鈕開門

藥劑科管制藥相關文件儲藏室，須按密碼才可進入

感謝聆聽
敬請指導

